

QUEM COMPARA, COMPRA AQUI

O LIDL É MAIS BARATO!

Dados analisados pelo
Lidl e recolhidos por

Marktest

Dados analisados pelo Lidl e recolhidos pela MARKTEST, entre os três supermercados incluídos nesta listagem, **o Lidl é MAIS BARATO num carrinho com 25 produtos do dia-a-dia.**

A forma de comparação foi feita por preço/quilo sempre que os produtos tenham conteúdos diferentes.

Comprove!*



77.08€

SUPERMERCADO 1

89.07€

SUPERMERCADO 2

90.10€

CUSTO DO CABAZ

	LIDL	SUP1	SUP2	Preço por
Banana kg	1,25 €	1,29 €	1,28 €	Kg
Cenoura 1kg	1,09 €	1,11 €	1,29 €	Kg
Ervilhas 1kg	1,38 €	1,50 €	1,38 €	uni
Polvo Médio 1-2kg	11,49 €	15,99 €	15,49 €	Kg
MSC Migas de Paloco 400g	2,29 €	2,85 €	2,89 €	uni
Solha à Posta 700g	5,56 €	7,50 €	6,24 €	Kg
Preparado de Carne Picada Misto 500g	8,98 €	9,98 €	9,98 €	Kg
Hambúrguer de Bovino 465g	9,88 €	9,98 €	11,03 €	Kg
Broa de Milho Doce 550g	1,99 €	2,20 €	2,48 €	Kg
Croissant Brioche 85g	0,70 €	0,71 €	0,82 €	100g
Pão de Forma Integral 600g	1,92 €	1,96 €	2,30 €	Kg
Peito de Frango/ Peru Forno Lenha 150g	1,99 €	1,99 €	1,99 €	uni
Iogurte Natural 3,5% 8x125g	1,45 €	1,48 €	1,48 €	Kg
Queijo Mozzarella Ralado 500g	0,78 €	0,80 €	0,88 €	100g
Leite Meio-gordo 1,5% 1L	0,82 €	0,82 €	0,82 €	uni
Azeite VE Seleção 100% PT 750ml	10,60 €	10,60 €	11,99 €	L
Línguas de Gato 200g	0,40 €	0,50 €	0,40 €	100g
Chicória e Café 250g	2,85 €	3,10 €	3,15 €	uni
Granola com Chocolate 500g	2,19 €	2,20 €	2,69 €	uni
Batata Frita Palha 300g	0,53 €	0,55 €	0,55 €	100g
Milho Doce 3-Pack 3x140g	1,99 €	2,00 €	2,09 €	uni
Azeitonas Verdes com Carço 600g	3,82 €	6,50 €	5,20 €	Kg
Água Mineral com Gás 1,5L	0,33 €	0,41 €	0,33 €	L
Cola 2L	1,35 €	1,35 €	1,35 €	uni
Alimento para Gato 2kg	1,45 €	1,70 €	2,00 €	Kg

TOTAL **77.08€** | 89.07€ | 90.10€

Transaction 10101 01 010 110 010 1



235X2356498XX41 1X41X15

*A 11 de Abril de 2024, a Marktest adquiriu um cabaz, com produtos e em três lojas (Lidl Vila Franca de Xira - Caminho Municipal 1237, Continente Modelo Vila Franca de Xira - Estrada da Várzea 3 e o Mercadona Alverca - Salinas Park - Av. Eng. Vilar Queiroz 2), ambos previamente selecionados pelo Lidl. A Marktest recebeu instruções expressas quanto à descrição completa do produto e respetiva unidade de medida, tendo sido adquiridos, 282 produtos no Lidl, 270 no Continente e 249 no Mercadona. A Marktest, única e exclusivamente, procedeu à recolha da informação de preço, pelo que é da exclusiva responsabilidade do Lidl a utilização ulterior da informação partilhada, sendo o Lidl o único responsável pelo uso que faz de toda a informação partilhada ou resultados/conclusões que daí sejam extraídos e comunicados ao mercado. Comprovativo efetuado com base em compras reais realizadas pela Marktest, uma empresa independente e idónea, no dia 11 de Abril de 2024.



77.08€

SUPERMERCADO 1

89.07€

SUPERMERCADO 2

90.10€

2

1

3



Cenoura

nº82761

Emb. 1 kg

1.09

QUEM COMPARA:



1.09€ /kg

SUPERMERCADO 1

1.11€ /kg

SUPERMERCADO 2

1.29€ /kg

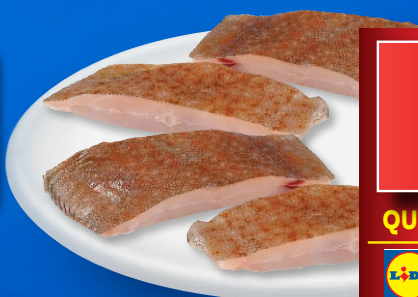

Emb. 700 g

3.89

1 kg = 5.56

QUEM COMPARA:



5.56€ /kg

SUPERMERCADO 1

7.50€ /kg

SUPERMERCADO 2

6.24€ /kg



Ocean Sea®
Solha à Posta

nº5902465



Preparado de Carne
Picada Misto

nº3613

Emb. 500 g

4.49

1 kg = 8.98

QUEM COMPARA:



8.98€ /kg

SUPERMERCADO 1

9.98€ /kg

SUPERMERCADO 2

9.98€ /kg



Emb. 2 kg

2.89

1 kg = 1.45

QUEM COMPARA:



1.45€ /kg

SUPERMERCADO 1

1.70€ /kg

SUPERMERCADO 2

2.00€ /kg

Coshida®
Alimento
para
Gatos

nº7101

*A 11 de Abril de 2024, a Marktest adquiriu um cabaz, com produtos e em três lojas (Lidl Vila Franca de Xira - Caminho Municipal 1237, Continente Modelo Vila Franca de Xira - Estrada da Várzea 3 e o Mercadona Alverca - Salinas Park - Av. Eng. Vilar Queiroz 2), ambos previamente selecionados pelo Lidl. A Marktest recebeu instruções expressas quanto à descrição completa do produto e respetiva unidade de medida, tendo sido adquiridos, 282 produtos no Lidl, 270 no Continente e 249 no Mercadona. A Marktest, única e exclusivamente, procedeu à recolha da informação de preço, pelo que é da exclusiva responsabilidade do Lidl a utilização ulterior da informação partilhada, sendo o Lidl o único responsável pelo uso que faz de toda a informação partilhada ou resultados/conclusões que daí sejam extraídos e comunicados ao mercado. Comprovativo efetuado com base em compras reais realizadas pela Marktest, uma empresa independente e idónea, no dia 11 de Abril de 2024.